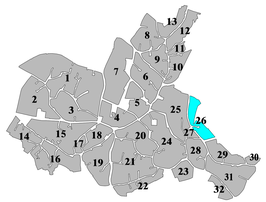

COMUNE DI NURRI - PROVINCIA DI CAGLIARI

PIANO PARTICOLAREGGIATO DEL CENTRO STORICO

Tav.
5/26

Profili Stradali Regolatori
- Isolato n° 26 -

DATA: 29 Maggio 2018 AGG.: 07 Agosto 2020 SCALA: 1:200

Il Resp. del Servizio Tecnico
Ing. Daniela Usai

Il Sindaco
Geom. Antonello Atzeni

C.M.G. Ingegneria e Servizi s.r.l.
via Sant'Ambrosio, 23 - 09170 Oristano
Tel. / Fax: 0783 73 00 90
E-Mail: cmgingegneria@tiscali.it
www.cmg-ingegneria.it

Progettisti
Dott. Ing. Roberto Olmami

Dott. Ing. Carlo Olmami

Dott. Ing. Giorgio Murranca

Per C.M.G. Ingegneria e Servizi s.r.l.
Il Direttore Tecnico: Ing. G. Murranca

Collaboratore: Geom. Danila Atzeni

STATO ATTUALE

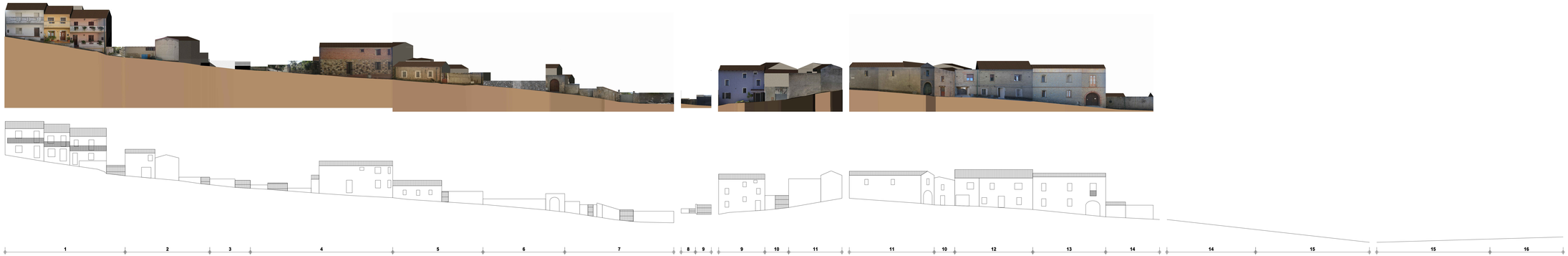

IPOTESI SCHEMATICA DI RIQUALIFICAZIONE

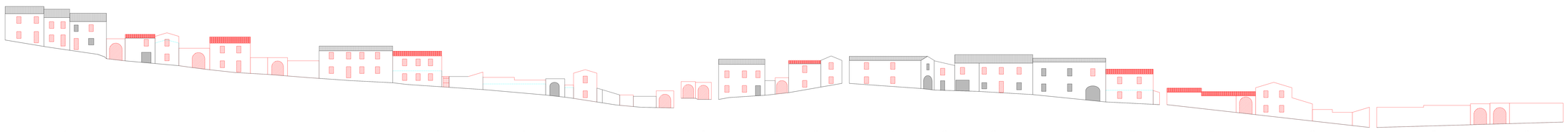

TIPOLOGIA EDILIZIA: A4
Fabbricato di recente o/ro nuova edificazione con caratteristiche non coerenti con il contesto.

INTERVENTI AMMESSI:
Manutenzione ordinaria/straordinaria.
Ristrutturazione con e senza aumento di volume con eliminazione degli elementi incongrui con il contesto.
Demolizione e ricostruzione con o senza aumento di volume finalizzato al ripristino dell'assetto storico.

PRESCRIZIONI PROGETTUALI:
In caso di manutenzione e ristrutturazione:
- Progressiva eliminazione degli elementi incongrui con il contesto.
In caso di demolizione e ricostruzione:
- Riorganizzazione dei volumi.
- Riorganizzazione copertura.
- Riorganizzazione prospetto.

NOTA:
La soluzione progettuale ipotizzata e rappresentata è da intendersi puramente indicativa e non vincolante. La progettazione degli interventi dovrà dunque uniformarsi alle prescrizioni progettuali definite al punto precedente.

TIPOLOGIA EDILIZIA: A3
Fabbricato che all'interno del tessuto storico presenta caratteristiche tipologiche non tipiche, ma ha subito sostanziali modifiche negli elementi di fabbrica tali da configurarne nel suo complesso come irreversibile.

INTERVENTI AMMESSI:
Riqualificazione ovvero manutenzione ordinaria e straordinaria.
Ristrutturazione con e senza aumento di volume con eliminazione degli elementi incongrui con il contesto.
Demolizione e ricostruzione con o senza aumento di volume finalizzato al ripristino dell'assetto storico.

PRESCRIZIONI PROGETTUALI:
L'edificazione dovrà essere finalizzata al ripristino dell'assetto storico.
Le nuove edificazioni dovranno essere coerente con i rapporti tipologici, morfologici e spaziali del contesto, in modo da assicurare la continuità del tessuto edilizio.

NOTA:
La soluzione progettuale ipotizzata e rappresentata è da intendersi puramente indicativa e non vincolante. La progettazione degli interventi dovrà dunque uniformarsi alle prescrizioni progettuali definite al punto precedente.

TIPOLOGIA EDILIZIA: A6
Lotto libero.

INTERVENTI AMMESSI:
Nuove edificazione.

PRESCRIZIONI PROGETTUALI:
L'edificazione dovrà essere finalizzata al ripristino dell'assetto storico.
Le nuove edificazioni dovranno essere coerente con i rapporti tipologici, morfologici e spaziali del contesto, in modo da assicurare la continuità del tessuto edilizio.

NOTA:
La soluzione progettuale ipotizzata e rappresentata è da intendersi puramente indicativa e non vincolante. La progettazione degli interventi dovrà dunque uniformarsi alle prescrizioni progettuali definite al punto precedente.

TIPOLOGIA EDILIZIA: A2
Fabbricato che all'interno del tessuto storico presenta caratteristiche tipologiche non tipiche, ma ha subito sostanziali modifiche negli elementi di fabbrica tali da configurarne nel suo complesso come irreversibile.

INTERVENTI AMMESSI:
Riqualificazione ovvero manutenzione ordinaria e straordinaria.
Ristrutturazione con e senza aumento di volume con eliminazione degli elementi incongrui con il contesto.
Demolizione e ricostruzione con o senza aumento di volume finalizzato al ripristino dell'assetto storico.

PRESCRIZIONI PROGETTUALI:
In caso di riqualificazione, manutenzione e ristrutturazione:
- Rimozione degli elementi incongrui con il contesto.
- Ripristino della superfetazione.
In caso di demolizione e ricostruzione:
- Riorganizzazione dei volumi.
- Riorganizzazione copertura.
- Riorganizzazione prospetto.

NOTA:
La soluzione progettuale ipotizzata e rappresentata è da intendersi puramente indicativa e non vincolante. La progettazione degli interventi dovrà dunque uniformarsi alle prescrizioni progettuali definite al punto precedente.

TIPOLOGIA EDILIZIA: A5
Fabbricato che la subito limitate e reversibili modifiche negli elementi di fabbrica tali da non alterarne dato origine ed un organismo edilizio in parte diverso dall'originario.

INTERVENTI AMMESSI:
Conservazione, restauro conservativo ovvero manutenzione ordinaria e straordinaria.
Ristrutturazione con e senza aumento di volume con eliminazione degli elementi incongrui con il contesto.
Demolizione, ammessa solo in caso di impossibilità di recupero, e ricostruzione con o senza aumento di volume secondo schemi e caratteristiche tipologiche.

PRESCRIZIONI PROGETTUALI:
In caso di riqualificazione, manutenzione e ristrutturazione:
- Rimozione degli elementi incongrui con il contesto.
- Il contesto e conservazione degli elementi identitari.
- Eliminazione delle superfetazioni.
In caso di demolizione e ricostruzione:
- Rivisitazione secondo l'impianto e le forme originarie e in coerenza con schemi e caratteristiche tipologiche tradizionali.

NOTA:
La soluzione progettuale ipotizzata e rappresentata è da intendersi puramente indicativa e non vincolante. La progettazione degli interventi dovrà dunque uniformarsi alle prescrizioni progettuali definite al punto precedente.

TIPOLOGIA EDILIZIA: A1
Fabbricato che all'interno del tessuto storico presenta caratteristiche tipologiche tipiche, ma ha subito sostanziali modifiche negli elementi di fabbrica tali da configurarne nel suo complesso come irreversibile.

INTERVENTI AMMESSI:
Riqualificazione ovvero manutenzione ordinaria e straordinaria.
Ristrutturazione con e senza aumento di volume con eliminazione degli elementi incongrui con il contesto.
Demolizione e ricostruzione con o senza aumento di volume finalizzato al ripristino dell'assetto storico.

PRESCRIZIONI PROGETTUALI:
In caso di riqualificazione, manutenzione e ristrutturazione:
- Rimozione degli elementi incongrui con il contesto.
- Il contesto e conservazione degli elementi identitari.
- Eliminazione delle superfetazioni.
In caso di demolizione e ricostruzione:
- Riorganizzazione dei volumi.
- Riorganizzazione copertura.
- Riorganizzazione prospetto.

NOTA:
La soluzione progettuale ipotizzata e rappresentata è da intendersi puramente indicativa e non vincolante. La progettazione degli interventi dovrà dunque uniformarsi alle prescrizioni progettuali definite al punto precedente.

TIPOLOGIA EDILIZIA: A4
Fabbricato che la subito limitate e reversibili modifiche negli elementi di fabbrica tali da non alterarne dato origine ed un organismo edilizio in parte diverso dall'originario.

INTERVENTI AMMESSI:
Conservazione, restauro conservativo ovvero manutenzione ordinaria e straordinaria.
Ristrutturazione con e senza aumento di volume con eliminazione degli elementi incongrui con il contesto.
Demolizione, ammessa solo in caso di impossibilità di recupero, e ricostruzione con o senza aumento di volume secondo schemi e caratteristiche tipologiche.

PRESCRIZIONI PROGETTUALI:
In caso di riqualificazione, manutenzione e ristrutturazione:
- Rimozione degli elementi incongrui con il contesto.
- Il contesto e conservazione degli elementi identitari.
- Eliminazione delle superfetazioni.
In caso di demolizione e ricostruzione:
- Riorganizzazione dei volumi.
- Riorganizzazione copertura.
- Riorganizzazione prospetto.

NOTA:
La soluzione progettuale ipotizzata e rappresentata è da intendersi puramente indicativa e non vincolante. La progettazione degli interventi dovrà dunque uniformarsi alle prescrizioni progettuali definite al punto precedente.

TIPOLOGIA EDILIZIA: A2
Fabbricato che all'interno del tessuto storico presenta caratteristiche tipologiche non tipiche, ma ha subito sostanziali modifiche negli elementi di fabbrica tali da configurarne nel suo complesso come irreversibile.

INTERVENTI AMMESSI:
Riqualificazione ovvero manutenzione ordinaria e straordinaria.
Ristrutturazione con e senza aumento di volume con eliminazione degli elementi incongrui con il contesto.
Demolizione e ricostruzione con o senza aumento di volume finalizzato al ripristino dell'assetto storico.

PRESCRIZIONI PROGETTUALI:
In caso di riqualificazione, manutenzione e ristrutturazione:
- Rimozione degli elementi incongrui con il contesto.
- Il contesto e conservazione degli elementi identitari.
- Eliminazione delle superfetazioni.
In caso di demolizione e ricostruzione:
- Riorganizzazione dei volumi.
- Riorganizzazione copertura.
- Riorganizzazione prospetto.

NOTA:
La soluzione progettuale ipotizzata e rappresentata è da intendersi puramente indicativa e non vincolante. La progettazione degli interventi dovrà dunque uniformarsi alle prescrizioni progettuali definite al punto precedente.

TIPOLOGIA EDILIZIA: A3
Fabbricato che all'interno del tessuto storico presenta caratteristiche tipologiche non tipiche, ma ha subito sostanziali modifiche negli elementi di fabbrica tali da configurarne nel suo complesso come irreversibile.

INTERVENTI AMMESSI:
Riqualificazione ovvero manutenzione ordinaria e straordinaria.
Ristrutturazione con e senza aumento di volume con eliminazione degli elementi incongrui con il contesto.
Demolizione e ricostruzione con o senza aumento di volume finalizzato al ripristino dell'assetto storico.

PRESCRIZIONI PROGETTUALI:
In caso di riqualificazione, manutenzione e ristrutturazione:
- Rimozione degli elementi incongrui con il contesto.
- Il contesto e conservazione degli elementi identitari.
- Eliminazione delle superfetazioni.
In caso di demolizione e ricostruzione:
- Riorganizzazione dei volumi.
- Riorganizzazione copertura.
- Riorganizzazione prospetto.

NOTA:
La soluzione progettuale ipotizzata e rappresentata è da intendersi puramente indicativa e non vincolante. La progettazione degli interventi dovrà dunque uniformarsi alle prescrizioni progettuali definite al punto precedente.

TIPOLOGIA EDILIZIA: A4
Fabbricato che la subito limitate e reversibili modifiche negli elementi di fabbrica tali da non alterarne dato origine ed un organismo edilizio in parte diverso dall'originario.

INTERVENTI AMMESSI:
Conservazione, restauro conservativo ovvero manutenzione ordinaria e straordinaria.
Ristrutturazione con e senza aumento di volume con eliminazione degli elementi incongrui con il contesto.
Demolizione, ammessa solo in caso di impossibilità di recupero, e ricostruzione con o senza aumento di volume secondo schemi e caratteristiche tipologiche.

PRESCRIZIONI PROGETTUALI:
In caso di riqualificazione, manutenzione e ristrutturazione:
- Rimozione degli elementi incongrui con il contesto.
- Il contesto e conservazione degli elementi identitari.
- Eliminazione delle superfetazioni.
In caso di demolizione e ricostruzione:
- Rivisitazione secondo l'impianto e le forme originarie e in coerenza con schemi e caratteristiche tipologiche tradizionali.

NOTA:
La soluzione progettuale ipotizzata e rappresentata è da intendersi puramente indicativa e non vincolante. La progettazione degli interventi dovrà dunque uniformarsi alle prescrizioni progettuali definite al punto precedente.

TIPOLOGIA EDILIZIA: A2
Fabbricato che all'interno del tessuto storico presenta caratteristiche tipologiche non tipiche, ma ha subito sostanziali modifiche negli elementi di fabbrica tali da configurarne nel suo complesso come irreversibile.

INTERVENTI AMMESSI:
Riqualificazione ovvero manutenzione ordinaria e straordinaria.
Ristrutturazione con e senza aumento di volume con eliminazione degli elementi incongrui con il contesto.
Demolizione e ricostruzione con o senza aumento di volume finalizzato al ripristino dell'assetto storico.

PRESCRIZIONI PROGETTUALI:
In caso di riqualificazione, manutenzione e ristrutturazione:
- Rimozione degli elementi incongrui con il contesto.
- Il contesto e conservazione degli elementi identitari.
- Eliminazione delle superfetazioni.
In caso di demolizione e ricostruzione:
- Riorganizzazione dei volumi.
- Riorganizzazione copertura.
- Riorganizzazione prospetto.

NOTA:
La soluzione progettuale ipotizzata e rappresentata è da intendersi puramente indicativa e non vincolante. La progettazione degli interventi dovrà dunque uniformarsi alle prescrizioni progettuali definite al punto precedente.

TIPOLOGIA EDILIZIA: A4
Fabbricato che all'interno del tessuto storico presenta caratteristiche tipologiche non tipiche, ma ha subito sostanziali modifiche negli elementi di fabbrica tali da configurarne nel suo complesso come irreversibile.

INTERVENTI AMMESSI:
Riqualificazione ovvero manutenzione ordinaria e straordinaria.
Ristrutturazione con e senza aumento di volume con eliminazione degli elementi incongrui con il contesto.
Demolizione e ricostruzione con o senza aumento di volume finalizzato al ripristino dell'assetto storico.

PRESCRIZIONI PROGETTUALI:
In caso di riqualificazione, manutenzione e ristrutturazione:
- Rimozione degli elementi incongrui con il contesto.
- Il contesto e conservazione degli elementi identitari.
- Eliminazione delle superfetazioni.
In caso di demolizione e ricostruzione:
- Riorganizzazione dei volumi.
- Riorganizzazione copertura.
- Riorganizzazione prospetto.

NOTA:
La soluzione progettuale ipotizzata e rappresentata è da intendersi puramente indicativa e non vincolante. La progettazione degli interventi dovrà dunque uniformarsi alle prescrizioni progettuali definite al punto precedente.

TIPOLOGIA EDILIZIA: A6
Lotto libero.

INTERVENTI AMMESSI:
Nuove edificazione.

PRESCRIZIONI PROGETTUALI:
L'edificazione dovrà essere finalizzata al ripristino dell'assetto storico.
Le nuove edificazioni dovranno essere coerente con i rapporti tipologici, morfologici e spaziali del contesto, in modo da assicurare la continuità del tessuto edilizio.

NOTA:
La soluzione progettuale ipotizzata e rappresentata è da intendersi puramente indicativa e non vincolante. La progettazione degli interventi dovrà dunque uniformarsi alle prescrizioni progettuali definite al punto precedente.

TIPOLOGIA EDILIZIA: A6
Lotto libero.

INTERVENTI AMMESSI:
Nuove edificazione.

PRESCRIZIONI PROGETTUALI:
L'edificazione dovrà essere finalizzata al ripristino dell'assetto storico.
Le nuove edificazioni dovranno essere coerente con i rapporti tipologici, morfologici e spaziali del contesto, in modo da assicurare la continuità del tessuto edilizio.

NOTA:
La soluzione progettuale ipotizzata e rappresentata è da intendersi puramente indicativa e non vincolante. La progettazione degli interventi dovrà dunque uniformarsi alle prescrizioni progettuali definite al punto precedente.

TIPOLOGIA EDILIZIA: A6
Lotto libero.

INTERVENTI AMMESSI:
Nuove edificazione.

PRESCRIZIONI PROGETTUALI:
L'edificazione dovrà essere finalizzata al ripristino dell'assetto storico.
Le nuove edificazioni dovranno essere coerente con i rapporti tipologici, morfologici e spaziali del contesto, in modo da assicurare la continuità del tessuto edilizio.

NOTA:
La soluzione progettuale ipotizzata e rappresentata è da intendersi puramente indicativa e non vincolante. La progettazione degli interventi dovrà dunque uniformarsi alle prescrizioni progettuali definite al punto precedente.