ATTRAVERSAMENTO - Sezione Tipo A2 longitudinale - Scala 1:50

(Secondo l'asse stradale)

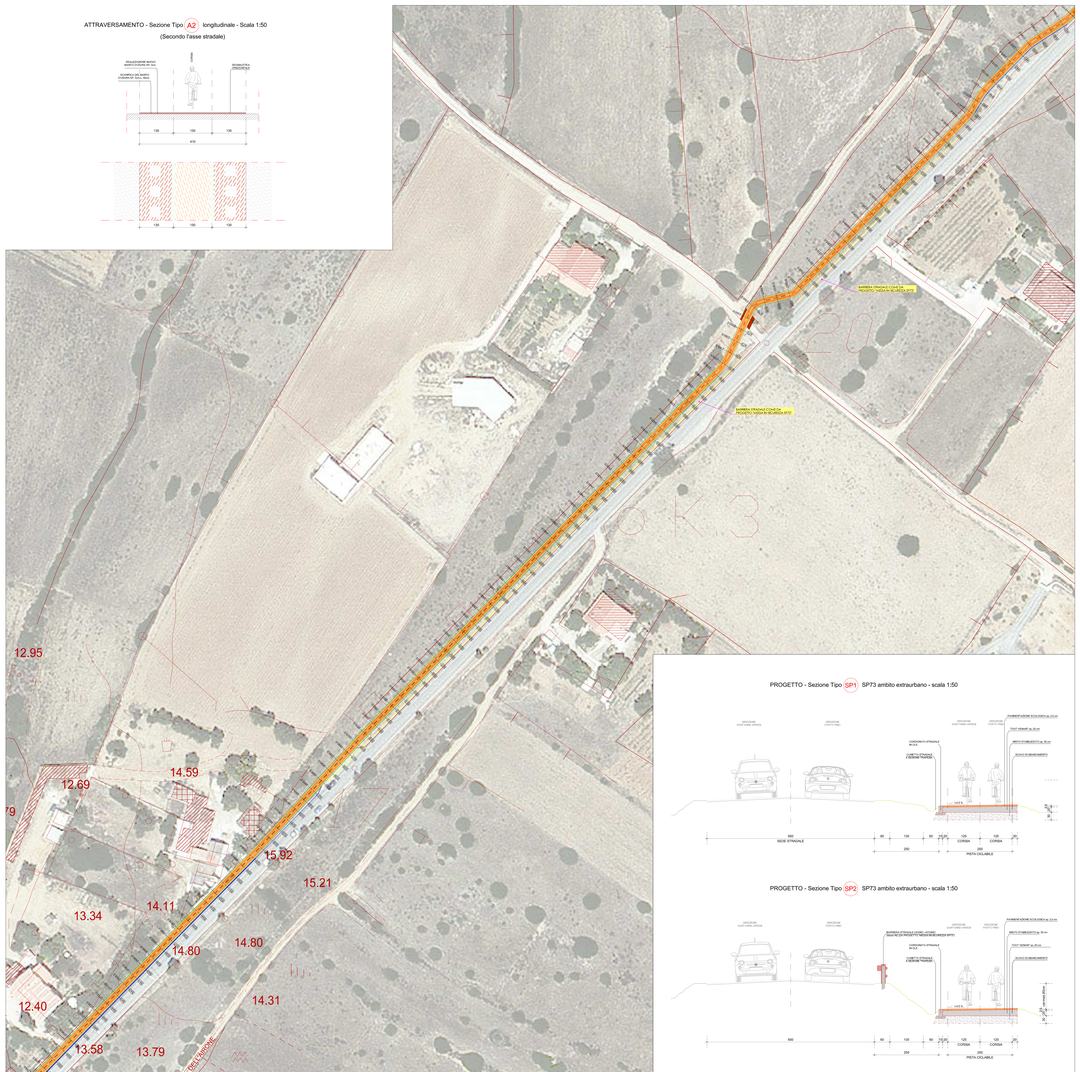

PROGETTO - Sezione Tipo SP1 SP73 ambito extraurbano - scala 1:50

PROGETTO - Sezione Tipo SP2 SP73 ambito extraurbano - scala 1:50

PLANIMETRIA DI PROGETTO - scala 1:500

LEGENDA SIMBOLI GRAFICI

- Aperture cave dirette in progetto
- Aperture recuperate a nuova vegetazione
- Manufatti da spostare
- Aperture da porre sotto vincolo ambientale
- Vincolo idraulico di progetto "Alveo in ampliamento dell'Alveo Tamarige 27"
- Aperture incolte da sistemare e da porre sotto vincolo
- Aperture incolte da sistemare da porre a uso pascolo (sotto vincolo di uso civico ex art. 12 Legge 1766/27)
- Rotatoria esistente
- Vincolo di carattere paesaggistico ambientale
- Alveo artificiale e ex cava
- Elementi stradali da realizzare: 3 A2 (1 in più alla c.r. Tortolì/Arbatax Zona A verso Jan E Montecuccu)
- Tracciato del tracciato vincolo - variazione dovuta ad esproprio di terreno
- 5.30 Quote di rilievo
- 12 Previsto il passo fra Tipo sopra e l'altra attuale (4 ciascuno) (vedi stralcio quota)

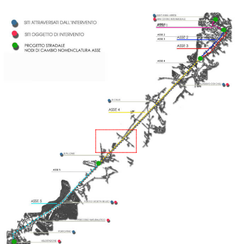

COMUNE DI SANT'ANNA ARRESI
Servizio Tecnico Manutentivo
Servizio Tecnico Manutentivo LL.PP.
Piazza Italia snc C.F.00621 0920 92044 ARRESI
e-mail: tecnico@comune.santannaarresi.ca.it - pec: protocollo@pec.comunesantannaarresi.ca.it
tel. 0781 950003/218 fax 0781 950004

DATI DI CONTATTO RESPONSABILE DEL PROCEDIMENTO
Ing. Pietro Pisanu - Responsabile del Servizio Tecnico Manutentivo
Geom. Antonio Cocco
tel. 0781 950003 - 0781 950004
cell. 0781 950003 - 0781 950004

COMUNE DI SANT'ANNA ARRESI

PROVINCIA DI CARBONIA IGLESIAS

BANDO DI GARA A PROCEDURA APERTA PER LA PROGETTAZIONE DEFINITIVA - ESECUTIVA E L'ESECUZIONE DEI LAVORI PER LA REALIZZAZIONE PISTA CICLABILE DA SANT'ANNA ARRESI A PORTOPINO

(art.53, comma 2, lett. c del d.lgs 12 aprile 2006, n.163)

C.I.G. 0664780E6E
CUP: C51B15000440001
CPV: 45233152-2

PROGETTO DEFINITIVO

ELABORATO	PROGETTO STRADALE
D-I-04-G	PLANIMETRIA DI PROGETTO ASSE 4 sezz. 437-552

OFFERENTE	PROGETTISTI
SLSca Srl *Via del Lavoro 15* *08100 Nuoro*	*Ing. Franco Ranea - Capogruppo* *Ing. Davide Pinna - Mandante* *Arch. Antonio Dujua - Mandante* *Arch. Miriam Eugenia Cossu - Mandante* *Arch. Andrea De Esche - Mandante* *Ing. Massimiliano Manis - Mandante* *Arch. P. Murru - Mandante- Giovane Professionista* *Geol. Giovanni A. Atzeni - Mandante* *Agronomo Valerio Bei - Mandante* *Archeologo Nicola Dessì - Mandante*

S.LS.CA. S.r.l.
VIA DEL LAVORO 15 - 08100 NUORO
P.IVA 01000680918
INFO@STUDIOLUCA-CONSULTING.IT